

A graphic for an international exploration camp. It features a light gray world map in the background. In the center, a large red circle contains the year '2026' in white. Surrounding the map are various colorful circles in shades of green, purple, orange, red, and blue. A dashed purple line winds across the map. In the top right, there is a teal luggage tag with a red strap and the word 'OWNER' printed on it. In the bottom left, there are illustrations of a pair of blue sunglasses and a red vintage-style car. In the bottom right, there is a pink airplane flying towards the right.

2026

# 馬來西亞國際探索學習營

Tzu Chi Malaysia International Exploration Camp

 國際交流 |  愛無國界 |  文化理解 |  人文素養



# 推動國際教育

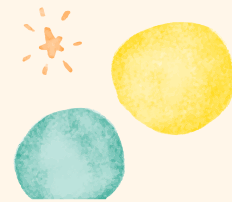

## 為什麼選擇馬來西亞？

- 英語普遍使用（適合學習）
- 多元文化（馬來／華人／印度）
- 飛行時間短（約4.5小時），無時差
- 文化適應度高
- 孩子能在安全環境中接觸國際文化。





# 2026馬來西亞國際探索學習營



# 國際探索課程設計

Explore • Learn • Grow

國際學校交流

國際志工服務

異國文化體驗



走讀馬六甲城

都市文化探索

團隊合作同行



# 2026馬來西亞國際探索學習營

## 【帶隊師長】

日期：7月12日(六)至7月18日(六)

桃園→馬來西亞→桃園→臺南

招募對象：本學年度四、五年級學生

陳天和主任

陳駿朋老師

蔡怡如老師

黃昱瑜老師





5 Pintu Masuk Boarding Door



5 ABGII Pintu Gates

4 Pintu Masuk Boarding Door

3

2

A large group of passengers is waiting in a queue at the boarding gate. The queue includes people of various ages and ethnicities. Some are wearing traditional Islamic attire, such as white thobes and ghutras. A man in a white thobe is looking at his phone. A woman in a black hijab is standing next to a wheelchair. In the foreground, a woman in a black and white plaid shirt is looking towards the gate. The background shows a large glass skylight and a modern airport structure.

# 吉隆坡靜思堂





# 吉隆坡靜思堂



感恩師姑師伯  
給我們家的溫暖



感恩師姑  
起早貪黑陪伴我們

這一天  
我們6:00出門



感恩師姑師伯  
給我們家的溫暖



# 吉隆坡靜思堂





# 吉隆坡靜思堂



The background is a white canvas decorated with various watercolor-style elements. There are numerous circles in shades of teal, yellow, and orange, some overlapping. Scattered throughout are small, five-pointed stars in yellow and orange, some with radiating lines. The overall style is soft and artistic.

# 國際學校交流



• 西元2020年1月6日正式啟用

• 入班共學

• 一對一學伴

\*• 多元課程





# 吉隆坡國際學校





# 吉隆坡國際學校



國際交流  
慈濟國際學校



國際交流  
慈濟國際學校



The background is a vibrant watercolor illustration. It features numerous overlapping circles in shades of teal, yellow, and orange. Interspersed among these circles are small, stylized starburst shapes in yellow and orange. The overall aesthetic is bright, cheerful, and artistic.

# 國際志工服務

# 銀禧老婦院



銀禧老婦院成立於1937年，早期是以收留和庇護年邁並失業的華裔老婦，並稱之為**媽姐**。



# 銀禧老婦院



# 陪伴長者做資源分類





銀禧老婦院

國際小志工

大成功！



# 異國文化體驗

# 印度文化探索～巴生小印度



歡迎來到馬來西亞！  
印度人下南洋的故事等  
待著您，讓我們一同展  
開這場奇妙之旅。



# 印度文化探索～巴生小印度

- 小印度街區不是觀光造景，而是真正的印度移民文化生活圈，這裡本身就是「活的文化教室」。
- 「**文化沉浸式學習 ( Experiential Learning )**」的國際教育活動，透過五感學習（視覺、嗅覺、聽覺），理解並尊重多元文化。

（了解印度人的文化，風俗民情，飲食習慣，傳統服裝。）



# 印度文化探索～巴生小印度



- 首先，我們將踏入興都廟，探索其獨特的信仰文化。
- 在這裡，將聽到關於興都教各大神的傳奇故事，領略到印度宗教的豐富內涵。



ENTERPRISE SDN. BHD.

**GOLD PALACE**  
BRICKFIELDS & MASJID INDIA

Dimiliki oleh: Unique Gold Palace

NEW MALLIGA

KEDAI EMAS  
**GOLD PALACE**

**GOLD PALACE**

**LAXMY**  
HOME SILVER  
ENTERPRISE  
Laxmy Home Silver Enterprise  
017-6285302



# 體驗印度服裝



Raami Silks

Raami Silks

KINDLY NO FOODS ARE NOT ALLOWED IN THIS AREA  
THANK YOU FOR VISITING RAAMI SILKS

RM 20

RM 25

SIZE XL

SIZE XL

RM 99

RM 169

RM 169

RM 199

SIZE XL

Raami Silks

Raami Silks

Raami Silks

Alan



親身體驗海娜彩繪（自費）  
將印度的美麗藝術帶入你的生活。

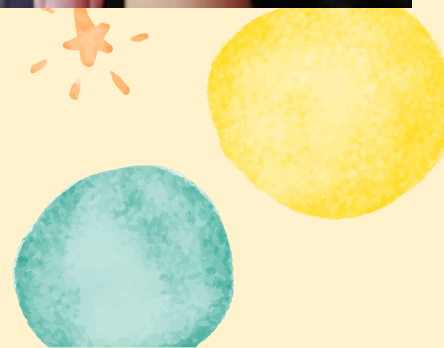



# 製作印度煎餅

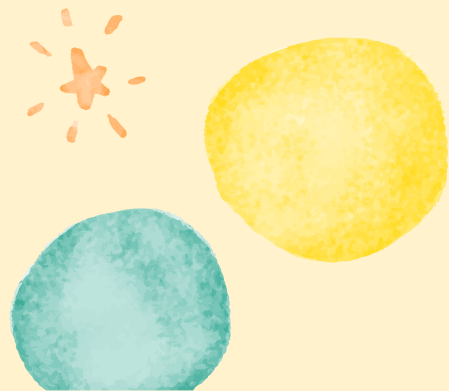

# 香蕉葉飯



# 印度優酪乳 煎餅 (Tose)

米糊和發酵糊，口感微酸

# Vadai 印式炸豆圈





putu mayam 印度蒸米粉



rava idli 硬麥蒸糕





# 品嚐當地食物



UNESCO世界文化遺產城市

NEW

馬六甲古都

文化探索

# 馬六甲

**世界文化遺產**：馬六甲於 2008 年共同被列入聯合國教科文組織（UNESCO）[世界文化遺產名錄](#)。

**多元殖民痕跡**：城市保留了大量的殖民時期建築，包括紅色的荷蘭建築、葡萄牙風格的城堡遺跡以及英式風格的建築物。

**峇峇娘惹文化**：明朝移居當地的華人與當地人通婚後產生的獨特文化，展現在飲食、服飾及建築設計中。





# 遊馬六甲河

沿河欣賞河畔的古跡房屋、咖啡館、美化後的壁畫橋梁、傳統的馬來村落以及沼澤地帶。

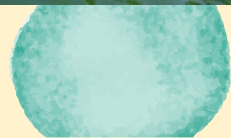

The background is a vibrant watercolor illustration. It features numerous overlapping circles in shades of teal, yellow, and orange-red. Interspersed among these circles are small, stylized starburst shapes in yellow and orange. The overall aesthetic is bright, cheerful, and artistic.

# 人文采風 都市文化探索

# 黑風洞

印度教的聖地，也是馬來西亞大寶森節慶典的重鎮。而黑風洞最大的特色就是一座巨大的石灰岩洞窟座落在半山腰中，為了連接洞窟，而打造了一座兩百多階的階梯，遠看彷彿天梯連接洞窟，畫面實在壯觀。

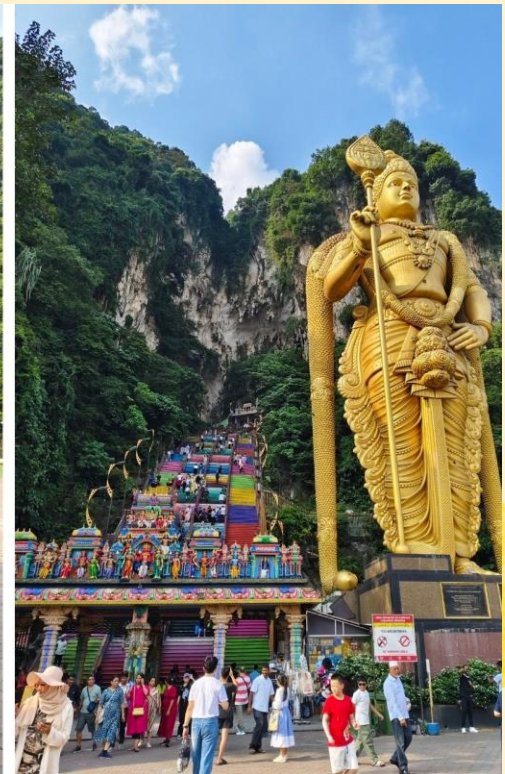

# 布城

布城又叫太子城，  
是馬來西亞  
新的行政首都。



# 粉紅清真寺

外觀以粉紅色的花崗岩建造且整個清真寺有2/3都建在湖上





# 中央藝術坊 (Central Market)

真心不騙，超好買！





# 中央藝術坊 (Central Market)

很~~愛~~買~~

還得幫忙殺價

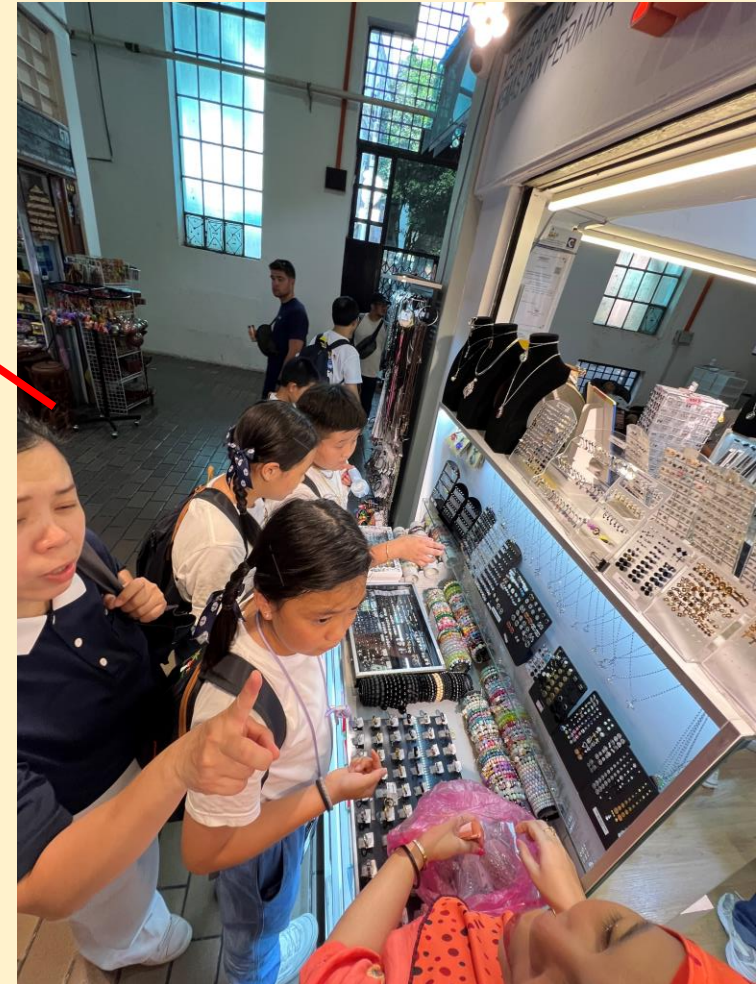



# 獨立廣場



# 國家英雄紀念碑





# 國油雙峰塔 / 雙子星塔





# 茨廠街 街頭壁畫



# 大素無方素食晚餐



# 大素無方素食晚餐





# 圓緣~



準備返國囉！

海南鄉早午餐：馬來西亞皇室推薦





## 愛的影響力

今早和孩子觀看了新加坡、馬來西亞圓緣晚會的影片，堇睿邊看邊回憶，看完後覺得每部長達12分鐘的影片像一分鐘一樣...一下就沒了 🤗 🤗 🤗  
昨天才剛回來，他今天就開始在懷念了...

我將兩部圓緣影片跟家人們分享，長輩都看到眼眶泛淚，慈濟的師兄師姊們對孩子們真的是無微不至！堇睿說：師姑師伯們每個都好溫柔！

❤️ ❤️ ❤️ 愛的影響力。



## 愛的雙向奔赴

♥ 我們的孩子好有福氣，有機緣參加新馬團，接受到這麼多師姑、師伯的照顧與疼愛！孩子回家後也願意多參加學校舉辦的志工活動！感恩各位師兄師姊愛的啟發，雙向奔赴的愛，都是用心感受出來的！





# 期程說明



請準備60~90秒自我介紹(英文佳)



4月20日(一)前將  
報名表送至輔導室



4月24日(五)12:00  
前於學校網頁公告  
錄取名單



4月22日(三)  
進行校內甄選



4月30日前繳交各  
項資料(含現金)



## • 甄選：4月22日(週三)下午12：40開始

1. 報名截止後發下甄選通知單。(請依規定時間到場參加甄選)
2. 請甄選學生準備60~90秒自我介紹，能以英文介紹更佳。
3. 能配合團體生活及規約，具高度學習意願及生活自理能力佳者優先錄取。

## • 平時午休集訓、暑假校內集訓

7月6日(週一)至7月8日(週三)

上午08：30-11：30

04/01 預報價	團體票	大人 單程去 TPE-KUL 桃園-吉隆坡	大人單程 KUL-TPE 吉隆坡-桃園	大人來回	12 歲以下單程 TPE-KUL 桃園-吉隆坡	12 歲以下單程 KUL-TPE 吉隆坡-桃園	12 歲以下來回
星宇 JX	X	11380 元—13300 元		17800 元-22000 元	9100 元-12500 元		14100 元-16300 元
04/07 後 出票價	X	12380 元-14300 元		19800 元-24000 元	10100 元-13500 元		16100 元-18300 元
華航 CI	X		11512 元-13320 元	18870 元-22970 元		9250 元-10800 元	14970 元-18045 元
04/07 後 票價	X		12512 元-14320 元	20870 元-24970 元		9350 元-12800 元	16970 元-20045 元

桃園出發時刻表	01 台北桃園(TPE)-吉隆坡(KUL)	12JUL 日 0630 / 1115	BR217	長榮航空	(大飛機 77W)
	02 台北桃園(TPE)-吉隆坡(KUL)	12JUL 日 1115 / 1610	JX725	星宇航空	(小飛機 321Q)
	02 台北桃園(TPE)-吉隆坡(KUL)	12JUL 日 0845 / 1325	CI721	中華航空	(大飛機 77W)
	01 台北桃園(TPE)-吉隆坡(KUL)	12JUL 日 1510 2000	MH367	馬來西亞航空	(大飛機 333)
吉隆坡回台時刻表	03 吉隆坡(KUL)-台北桃園(TPE)	18JUL 六 1445 / 1935	CI722	中華航空	
	04 吉隆坡(KUL)-台北桃園(TPE)	18JUL 六 1530 / 2025	BR228	長榮航空	
	05 吉隆坡(KUL)-台北桃園(TPE)	18JUL 六 1720 / 2215	JX726	星宇航空	
	02 吉隆坡(KUL)-台北桃園(TPE)	18JUL 六 0915 1410	MH366	馬來西亞航空	
高鐵去程 台南-桃園 參考	/06:03-07:26	/06:53-08:16			
高鐵回程 桃園-台南 參考	21:34-23:11	/22:05-23:26	/22:15-23:41	/ 22:35-23:47	



## 【預估團費】13000+機票(19000起)

1. 交通費：機票、高鐵、遊覽車
2. 門票、導覽費用、遊覽車導遊(旅遊局條例)
3. 外食餐費、靜思堂餐費(師兄姊結緣)
4. 校際交流與當地師兄姊結緣品
5. 餐具物品、雜支



日期	活動名稱	行程	備註
7/12(日) Day1	臺南→ 桃園機場	<ol style="list-style-type: none"> <li>1. 家長自行送孩子到高鐵臺南站集合</li> <li>2. 星宇 JX725 11:15 桃園→16:10 吉隆坡</li> <li>3. 行程：機場→吉隆坡靜思堂安單</li> <li>4. 晚餐後靜思堂巡禮、建立默契</li> </ol>	<ul style="list-style-type: none"> <li>• 高鐵 0802 車次 臺南 06:29→桃園 08:08</li> <li>• 自備悠遊卡搭捷運</li> </ul>
7/13(一) Day2	馬來西亞 吉隆坡國際學 校交流	<ol style="list-style-type: none"> <li>1. 行程：靜思堂早餐→8:00 吉隆坡國際學校 交流(入班體驗)→在校午餐</li> <li>2. 下午人文采風：黑風洞探索(約 2hrs)</li> <li>3. 靜思堂晚餐</li> </ol>	<ul style="list-style-type: none"> <li>• 學生自備禮物與學 伴交換(200 元以內)</li> </ul>
7/14(二) Day3	都市 文化探索	<ol style="list-style-type: none"> <li>1. 靜思堂早餐→國家英雄紀念碑→Keretapi Tanah Melayu 火車站→獨立廣場→雙峰塔 (外圍拍照) →午餐(外食)</li> <li>2. 茨廠街-街頭壁畫-吉隆坡生命之河→中央 藝術坊(參訪+Shopping) →晚餐(外食)</li> <li>3. 啟程回靜思堂</li> </ol>	

日期	活動名稱	行程	備註
7/15(三) Day4	文化體驗 (馬六甲世界遺產)	馬六甲(UNESCO 世界文化遺產城市) 07:30 吉隆坡出發 荷蘭紅屋廣場導覽→聖保羅教堂+古城門→ 午餐(外食) →娘惹文化館→雞場街文化任務 →馬六甲河遊船(或河畔散步) →晚餐(外食) →20:30 返抵吉隆坡靜思堂	
7/16(四) Day5	志工服務、 異國文化體驗	1. 靜思堂早餐→銀禧老婦院志工服務 2. 午餐(外食) 3. 吉隆坡城市探索：手工藝品中心村體驗 4. 靜思堂晚餐	
7/17(五) Day6	人文采風	1. 行程：靜思堂早餐→巴生深度遊小印度→ 午餐(外食) 2. 下午：圓緣準備 3. 靜思堂晚餐、圓緣	需按人數支付導覽費
7/18(六) Day7	前往 吉隆坡機場	1. 行程：早餐、午餐(海南鄉)→機場 2. CI722 14:45 (吉隆坡)→19:35(桃園) 3. 桃園機場→高鐵桃園站 4. 高鐵桃園站→臺南站	• 自備悠遊卡搭捷運

\*備註：所有行程順序及內容得視當地及學生情況做適度調整。



# Study tour

文化探索 × Travel to Learn

我們給自己設下目標

跳脫舒適圈 向自己挑戰

學照顧自己 學尊重他人

從自律做起，進而互相尊重



# 推動國際教育

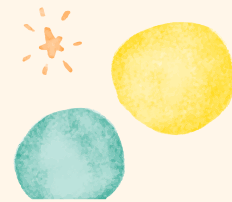

「我們帶孩子出去，不只是看世界，  
而是讓世界走進孩子心中。」





Q

&

A